DINNER

WEEKEND

価格は全て税込です | Tax included.

PASTA パスタ

アボカドとスモークサーモン わさび醤油風味の豆乳クリームソース 生スパゲッティ 1,730
Wasabi Flavor Cream Sauce Spaghetti with Avocado & Smoked Salmon
アレルギー表記:小麦・乳・卵

博多ふくや明太子と魚介の スパゲッティ いくらを添えて 1,730
Mentaiko & Seafood Spaghetti with Ikura
アレルギー表記:小麦・乳・エビ

帆立と青ネギのスパゲッティ ペペロンチーノ 1,570
Sapghetti Peperoncino with Scallop & Green Onion
アレルギー表記:小麦・乳

ボローニャ風 ミートソースのフェットチーネ 1,470
Meat Sauce Fettuccine Bolognese
アレルギー表記:小麦・乳・卵

たっぷりチーズと糸島自然卵の カルボナーラ 生スパゲッティ 1,630
Extra Cheese Fresh Spaghetti Carbonara with Soft-boiled Egg
アレルギー表記:小麦・乳・卵

スパゲッティ ナポリタン 1,430
Traditional Japanese Style Spaghetti Neapolitan
アレルギー表記:小麦・乳・卵

サーモンとほうれん草の クリームソース フェットチーネ 1,630
Salmon Cream Sauce Fettuccine
アレルギー表記:小麦・乳・卵

茄子とモッツァレラのトマトソース スパゲッティ 1,530
Tomato Sauce Spaghetti with Eggplant & Mozzarella
アレルギー表記:小麦・乳・卵

APPETIZER 前菜

ポップコーン シュリンプ タルタルソース または スイートチリソース 850
Popcorn Shrimp, Tartar Sauce or Sweet Chili Sauce
アレルギー表記:小麦・乳・卵

イタリア産プロシュート 1,250
Prosciutto
アレルギー表記:なし

チキンバスケット 950
Chicken Basket
アレルギー表記:小麦・乳・卵

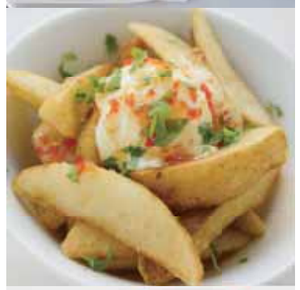

フライドポテト サワークリームとスイートチリソース添え 650
Fried Potato with Sour Cream & Sweet Chili Sauce
アレルギー表記:乳

糸島産雷山ポークソーセージのグリル 1,030
Grilled Itoshima Raizan Pork Sausage
アレルギー表記:卵

博多ふくや明太子のタラモサラダ 890
Mentaiko Potate Salad
アレルギー表記:小麦・乳・卵

フォカッチャ(2個) 250
Focaccia
アレルギー表記:小麦

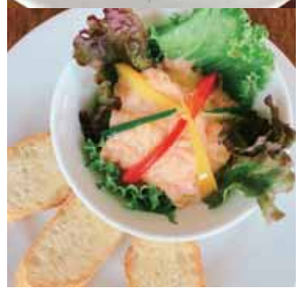

SALAD サラダ

彩り野菜サラダ ミモザ風 910
Mimosa Style Salad
アレルギー表記:卵

生ハムと胡桃のグリーンサラダ 1,030
Prosciutto Walnut Salad
アレルギー表記:なし

ロメインレタスのシーザーサラダ 950
Caesar Salad
アレルギー表記:小麦・乳・卵

KIDS キッズ

キッズプレート 1,080
Kid's Plate
ミートソースのパスタ／ポテトフライ／エビフライ／ソーセージ／ポテトサラダ／ゼリー
Meat Sauce Pasta / Fried Potato / Fried Shrimp / Sausage / Potato Salad / Dessert
アレルギー表記:小麦・乳・エビ・卵

DESSERT デザート

※写真はイメージです。

デザート各種 480
Desserts
お近くのウェイターまでお気軽にお尋ね下さい。

PIZZA w/Tomato Sauce
トマトソースのピッツァ

マルゲリータ 1,350
フレッシュバジル、モッツァレラ

Margherita
Basil, Mozzarella

アレルギー表記:小麦・乳・卵

ディアボラ【辛】 1,450
サラミピカンテ、ピカンテオイル、モッツァレラ

Diavola
Spicy Salami, Spicy Oil, Mozzarella

アレルギー表記:小麦・乳・卵

ビスマルク 1,620
アスパラ、ベーコン、半熟卵、モッツァレラ

Bismarck
Asparagus, Bacon, Half-boiled Egg, Mozzarella

アレルギー表記:小麦・乳・卵

ペスカトーラ 1,730
海老、イカ、アサリ、オレガノ、モッツァレラ

Pescatora
Shrimp, Squid, Clam, Oregano, Mozzarella

アレルギー表記:小麦・乳

プリマヴェーラ 1,830
生ハム、ルッコラ、モッツァレラ

Primavera
Prosciutto, Arugula, Mozzarella

アレルギー表記:小麦・乳・卵

水牛モッツァレラのマルゲリータ 1,750
水牛のモッツァレラ、フレッシュバジル

Margherita Bufala
Buffalo Mozzarella, Basil

アレルギー表記:小麦・乳・卵

マーレ エ モンティ 1,730
色々きのこ、ポルチーニ、海老、ベーコン、モッツァレラ

Mare e Monti
Mushrooms, Porcini, Shrimp, Bacon, Mozzarella

アレルギー表記:小麦・乳・卵・エビ

ロマーナ 1,390
アンチョビ、ケッパー、オレガノ、モッツァレラ

Romana
Anchovy, Caper, Oregano, Mozzarella

アレルギー表記:小麦・乳・卵

シチリアーナ【辛】 1,350
オレガノ、アンチョビ、ケッパー、ブラックオリーブ、唐辛子パウダー、ニンニク

Siciliana
Anchovy, Caper, Oregano, Black Olive, Red Hot Pepper, Garlic

アレルギー表記:小麦

チッチョーナ 1,750
ミートソース、ベーコン、イタリアンソーセージ、ウィンナー、モッツァレラ

Cicciona
Meat Sauce, Bacon, Italian Sausage, Vienna Sausage, Mozzarella

アレルギー表記:小麦・乳・卵

PIZZA w/o Tomato Sauce
トマトソースなしのピッツァ

バンビーノ 1,410
ツナ、コーン、ソーセージ、マヨネーズ、フレッシュクリーム、モッツァレラ

Bambino
Tuna, Corn, Sausage, Mayonnaise, Fresh Cream, Mozzarella

アレルギー表記:小麦・乳・卵

ジェノベーゼ 1,670
バジルペースト、海老、ジャガイモ、モッツァレラ

Genovese
Basil Pasto, Shrimp, Potato, Mozzarella

アレルギー表記:小麦・乳・卵・エビ

ボスカイオーラ 1,550
イタリアンソーセージ、色々キノコ、モッツァレラ

Boscaiola
Italian Sausage, Mushrooms, Mozzarella

アレルギー表記:小麦・乳・卵

サルモーネ 1,830
スモークサーモン、ケッパー、オニオンスライス、フレッシュクリーム、モッツァレラ

Salmone
Smoked Salmon, Caper, Onion, Fresh Cream, Mozzarella

アレルギー表記:小麦・乳・卵

クアトロフォルマッジ 1,670
ゴルゴンゾーラ、タレッジョ、モッツァレラ、リコッタ

4 Formaggi
Gorgonzola, Taleggio, Mozzarella, Ricotta

アレルギー表記:小麦・乳

D.O.C. 1,750
水牛モッツァレラ、チェリートマト、バジル

D.O.C.
Buffalo Mozzarella, Cherry Tomato, Basil

アレルギー表記:小麦・乳

価格は全て税込です | Tax included.